



**NOS PRESTATIONS POUR LES ENTREPRISES**



# SOMMAIRE

QUI SOMMES NOUS ? .....	P. 3
NOS EXPÉRIENCES DU JEU .....	P.4
NOS SALLES .....	P.6
SÉMINAIRES.....	P.7
RECRUTEMENTS GAMIFIÉS.....	P.8
ANIMATIONS D'ESCAPE GAMES.....	P.9
ESCAPE GAMES GÉANTS .....	P.12
Pour tous .....	P.12
Pour vos enfants .....	P.16
MURDER OU ENQUÊTES.....	P.19
CRÉATIONS SUR-MESURE .....	P.20
CONTACT .....	P.21



# QUI SOMMES NOUS ?

Plus qu'un fournisseur, nous sommes **consultants** et **formateurs** pour vous accompagner et **créer vos projets** avec vous !

Vous êtes à la recherche d'un **séminaire** innovant, d'un **team building** décalé, d'un **serious play** percutant, d'une **journée d'intégration** mémorable ou d'un **recrutement** gamifié ?

## L'ESCAPE GAME EST FAIT POUR VOUS

Développez l'**intelligence collective** de vos collaborateurs grâce à l'Escape Game Challenge The Room. Plus qu'un loisir, l'escape game est **l'expérience idéale en entreprise**. Elle offre un événement à la fois convivial & professionnel, ludique & stimulant tout en renforçant la cohésion d'équipe.

## NOS PRESTATIONS

### DANS NOS LOCAUX

Nos salles p.6

Séminaires p.7

Recrutement gamifié p.8

Animations d'escape p.9

### DANS LE LIEU DE VOTRE CHOIX

Séminaires p.7

Animations d'escape p.9

Escape Games géants p.12

Escape Games enfants p.16

Murder / Enquêtes p.19

# NOS EXPÉRIENCES DU JEU

## ORGANISATION DE SÉMINAIRE P.7



1/2 journée ou 1 journée



5 à 500 joueurs

## RECRUTEMENT GAMIFIÉ P.8



1/2 journée



4 à 16 joueurs

## NOS SALLES P.6



1 heure



2 à 16 joueurs

## ANIMATIONS D'ESCAPE GAME P.9



10 à 15 minutes



2 à 6 joueurs  
(en simultané)

## ESCAPE GÉANTS P. 12



60 minutes et plus



20 à 10 000  
joueurs

## MURDER / ENQUÊTES P.19



1 à 2 heures



20 à 10 000  
joueurs

# LISTE DE NOS PRESTATIONS

	NOM	THÈME	NOMBRE DE JOUEURS	LIEU		
				Chez nous	Chez vous	Le lieu de votre choix
NOS SALLES D'ESCAPE GAME	Le Savant fou	Horreur/angoisse	2 à 6, 44 sur plusieurs salles	x		
	La révolte	Révolution Française	2 à 6, 44 sur plusieurs salles	x		
	Mafia	Le syndicat du crime	2 à 6, 44 sur plusieurs salles	x		
	Toque Chef	Plateau TV culinaire	4 à 16, 44 sur plusieurs salles	x		
	Bizu	2nd degré militaire	2 à 4, 44 sur plusieurs salles	x		
NOS TABLES D'ESCAPE GAME	Diplomatika	Science Fiction	2 à 6, 30 si plusieurs tables en même temps	x	x	x
	Le laboratoire de Galilée	Astronomie	2 à 6, 30 si plusieurs tables en même temps	x	x	x
	Le bureau du capitaine Rackham	Pirate	2 à 6, 30 si plusieurs tables en même temps	x	x	x
	Le traineau du Père Noël	Noël	2 à 6, 30 si plusieurs tables en même temps	x	x	x
	Mission Cléopâtre	Egypte	2 à 6, 30 si plusieurs tables en même temps	x	x	x
	Les gemmes de L'infini	Super-héros	2 à 6, 30 si plusieurs tables en même temps	x	x	x
NOS ESCAPE GAME GÉANTS	Mission FCG	Rugby	25 à 200		x	x
	Retour vers le présent	Sobriété numérique	25 à 200		x	x
	Jean-Pierre Coffre	Culinaire	12 à 50		x	x
	Mon nom est James	Agent secret	30 à 250		x	x
	Le secret des Targaryens	Médiéval / fantastique	20 à 200		x	x
	Le Fantôme du rocky	Pop Culture	12 à 80	Hôtel le Rocky Pop		
	Les frères Champollion	Egyptologie	20 à 200		x	x
	La potion des mages	Fantastique	30 à 200		x	x
	Les gemmes de l'infini	Super-héros	20 à 200		x	x
	Le voyageur des épices	Aventure Historique	20 à 200	Le Minimistan		
	Le tour de Grenoble en 80 minutes	Grenoble	20 à 150	Le centre ville de Greoble. Flnal dans le lieu/restaurant de votre choix		
	L'héritage de l'apothicaire	Fantastique	20 à 100		x	x

# LISTE DE NOS PRESTATIONS

	NOM	THÈME	NOMBRE DE JOUEURS	LIEU		
NOS ANIMATIONS EN-FANTS	La mission secrète du professeur Willow	Pokemon	20 à 100		x	x
	Le trésor de la mariée	Horreur / angoisse	25 à 100		x	x
	La boum des monstres	Hôtel Transylvania	12 à 200		x	x
	Vive les vacances	Les vacances	12 à 100		x	x
	La Pierre des mondes perdus	Imaginaire	25 à 100		x	x
NOS MURDER: ENQUÊTES	Les experts Hollywood	Cinéma	25 à 100		x	x
	Meutre au Casino	Casino	25 à 100		x	x



# NOS SALLES

PRIVATISEZ NOS SALLES ET DÉCOUVREZ NOS DIFFÉRENTS THÈMES !

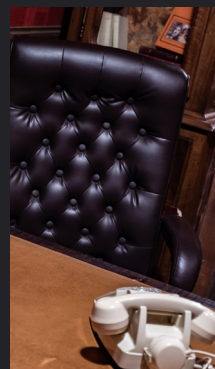

Des révolutionnaires déterminés, un colonel prêt à vous bizuter, un savant fou, une expérience scientifique, le bureau clandestin du parrain, ou un concours pour intégrer la brigade d'un grand pâtissier grenoblois... À vous de choisir parmi les scénarios l'expérience de votre choix !

## JUSQU'À 44 JOUEURS EN SIMULTANÉ !

Privatisez nos salles d'escape game et notre espace de reception afin de challenger votre équipe dans nos locaux ! Notre espace de reception de 70m<sup>2</sup> permet d'accueillir 44 personnes max pour profiter de nos buffets traiteurs partenaires. Nous pouvons agencer l'espace à votre convenance : tables, tables basses, canapée, projecteur, paper board, tableau blanc... Tout est possible dans les locaux de Challenge The Room !



## TOQUE CHEF : NOTRE SALLE GRANDE CAPACITÉ ET PERSONNALISABLE !



Mieux qu'un escape ? Vous voilà plongés au coeur d'un concours culinaire: défis, quiz, énigmes et réflexion sont au rendez-vous ! Vous pouvez réunir jusqu'à 16 joueurs dans cette salle.

### LE +

Cette salle est PERSONNALISABLE, notamment : les quizz, les tabliers et autres éléments dans la pièce. À la fin du jeu vous pouvez déguster les gâteaux découverts tout au long de votre session avec une pause goûter pâtisseries / boissons ! (sur demande)





# SÉMINAIRE

## DANS NOS LOCAUX OU DANS LE LIEU DE VOTRE CHOIX

ORGANISEZ VOS ÉVÉNEMENTS PROFESSIONNELS AVEC CHALLENGE THE ROOM.

Vos collaborateurs, par l'intermédiaire du jeu, feront appel à de nombreuses compétences. **Cohésion d'équipe**, **communication**, **organisation**, **partage**, **gestion du stress**, telles sont les compétences qui seront mobilisées au cours d'un challenge, pour s'amuser ou motiver vos collaborateurs.

## VOUS SOUHAITEZ ORGANISER VOTRE SÉMINAIRE DANS...

### NOS ESPACES D'ACCUEIL MODULABLES

**Privatisez** notre établissement et bénéficiez de notre espace détente avec accès wifi et vidéoprojecteur afin de profiter pleinement de votre séminaire d'entreprise.

Exemple de déroulé d'une journée séminaire :

**Le matin** : Réunion dans notre espace d'accueil privatisé,

**Le midi** : Déjeuner dans un de nos restaurants partenaires ou buffets dans nos locaux,

**L'après-midi** : Session(s) d'escape game.



### LE LIEU DE VOTRE CHOIX

Nous nous **synchronisons** avec vos équipes pour apporter la partie cohésion / réflexion à votre événement.

Exemple de déroulé d'une journée team building :

**Le matin** : Réunion dans le lieu de votre choix

**Le midi** : Déjeuner avec le traiteur de votre choix

**L'après-midi** : Escape Game mobile ou Escape Game Géant de 20 à 500 personnes.

### FORMULE BUFFET TRAITEUR ET RESTAURANT

Régalez-vous avec le traiteur de votre choix ou dans un de nos restaurants partenaires ! Nous nous adaptons à vos préférences grâce à nos nombreux traiteurs partenaires.



# RECRUTEMENT OU COACHING GAMIFIÉ

**Boostez** votre stratégie RH grâce aux énigmes et au mystère : **nous vous aidons** à intégrer l'**Escape Game** dans votre processus d'accueil ou de recrutement à l'aide de notre partenaire **Neojobs** !

Notre activité de recrutement prévoit une session d'Escape Game qui révélera la personnalité de vos candidats et marquera leurs esprits.

Le coach ou recruteur analysera la session de jeu des candidats à l'aide d'une grille d'analyse **multicritères** (leadership, gestion du stress, écoute, organisation, réflexion, entraide).

## VOUS SOUHAITEZ...

### CRÉER ET FAIRE VIVRE VOS VALEURS D'ENTREPRISE ET VOTRE MARQUE EMPLOYEUR

Nous créons l'événement ou l'animation qui vous permette la mise en pratique de votre message de manière ludique et originale

### RECRUTER OU INTÉGRER VOS NOUVEAUX COLLABORATEURS

Nous créons un processus d'intégration qui vous ressemble.

### ACCOMPAGNER UN CHANGEMENT DANS VOTRE SOCIÉTÉ

D'une session d'escape game dans nos centres pour répondre de façon innovante à vos problématiques RH, nous nous occupons de tout.



# ANIMATION D'ESCAPE GAME

## TABLES AUX ÉNIGMES

Nous nous déplaçons dans le lieu de votre choix avec nos équipes et notre savoir-faire pour vous proposer des expériences **ludiques** et **fédératrices**.

### NOS TABLES AUX ÉNIGMES, QU'EST-CE QUE C'EST ?



10 à 15 minutes



2 à 6 joueurs  
(36 en simultané)



Dans nos locaux ou dans le lieu de votre choix

Envie d'une **animation originale** pour vos événements d'entreprise ?  
Nécessitant un espace de 4m<sup>2</sup>, cette formule permet de **challenge** des équipes de 2 à 6 joueurs dans tout type d'espace ! Véritable challenge, nos tables d'escape s'installent **rapidement** et facilement sur tous vos événements.



CHALLENGEZ-VOUS SUR NOS **6 THÈMES** PROPOSÉS !



Thème : **Science fiction**

Le Professeur Smith a créé une organisation robotique impartiale devant gérer les relations internationales :

« Diplomatika ». Mais à la suite d'un problème technique, les robots de la branche militaire se sont retournés contre les humains et ont commencé à tout détruire ! Faites vite, l'Humanité est en danger !

## LE LABORATOIRE DE GALILÉE

Thème : **Astronomie**

Mettez la main sur la découverte de Galilée avant la fin du temps imparti ou celle-ci sera saisie par les juges et perdue à tout jamais.



## LE BUREAU DU CAPITAINE RACKHAM

Thème : **Aventure / Pirates**

Membres d'équipage du Capitaine Rackham, vous vous êtes mutinés et avez pendu votre Capitaine sur son propre vaisseau afin de lui dérober son trésor. Mais Rackham a fait preuve de prudence en prenant soin de cacher son trésor lors de votre révolte... À vous de découvrir où se cache le butin.



## LE TRAINEAU DU PÈRE NOËL

Thème : Noël

Lutins du père Noël, vous vous affairez dans son atelier pour finir les derniers préparatifs avant le début de sa tournée. Le moment de la tournée du Père Noël est arrivé mais vous ne trouvez plus les clés du traineau. Vous devez les retrouver au plus vite.

## MISSION CLÉOPATRE

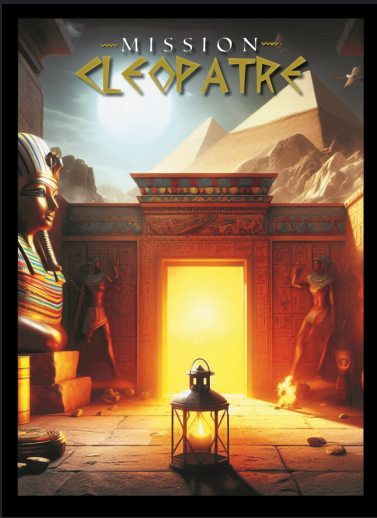

Thème : Egypte

Membres du célèbre village Gaulois, vous avez été désignés pour accompagner Panoramix en Egypte à la recherche d'un artefact.

Votre mission vous mène jusqu'à une pyramide. Une fois à l'intérieur, les murs se mettent à bouger. Vous voilà enfermés.

## LES GEMMES DE L'INFINI

Thème : Super-héro

Le Docteur Stephen Strange d'un autre univers a besoin de vous dans celui-ci afin de récupérer les pierres d'infinité de son monde avant que quiconque ne s'en empare. A l'aide de son Œil D'Agamotto, il vous renvoie dans le passé afin de retrouver les pierres.

Trouvez-les pour les mettre à l'abri. Une fois récupérées, seule une personne pourra les garder en sécurité...





# ESCAPE GAMES GÉANTS

## NOS UNIVERS

Vous souhaitez réaliser un **Escape Game géant** pour vos collaborateurs ou clients ? Nous vous proposons des offres catalogues quels que soient vos souhaits, budgets, ou nombres de joueurs.

## NOS ESCAPE GAMES GÉANTS, QU'EST-CE QUE C'EST ?



60 minutes et plus



20 à 10 000  
joueurs



Dans le lieu de votre choix

Répartis en équipe de 2 à 6 joueurs, l'ensemble des participants sera en **immersion** pendant 60 minutes chrono !

Cette **activité est animée** par les maîtres du jeu de Challenge The Room et fera participer tous vos collaborateurs à travers une suite d'énigmes et de mini jeux dans un grand espace.

Organisable chez vous ou dans n'importe quel lieu d'exception, votre événement sera unique, ludique et original.

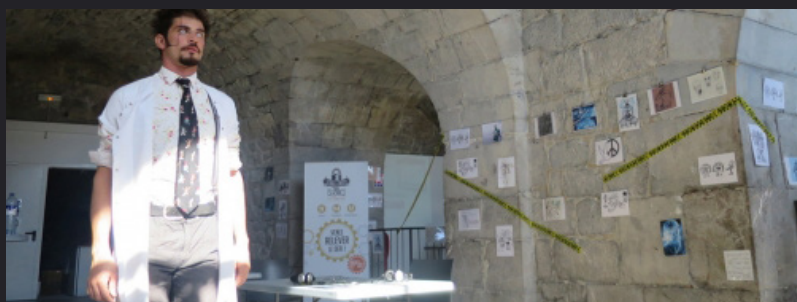

## MISSION FCG

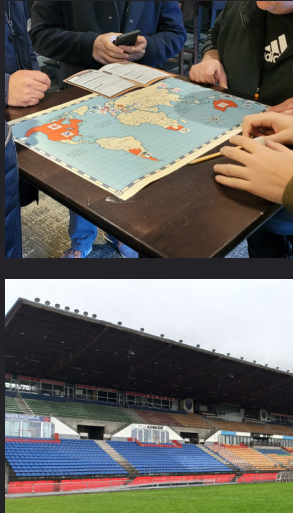

Thème : **Rugby**

Vous êtes les nouvelles recrues du FCG et allez participer à votre premier match de rugby !

Malheureusement, toutes vos affaires ont disparues.

Vous avez une heure pour retrouver vos affaires avant le début du match.

→ De 25 à 200 personnes

## RETOUR VERS LE PRÉSENT

Thème : **La sobriété numérique**

Doc revient du futur pour nous féliciter ! Nous avons trouvé les clés pour atteindre la sobriété numérique et favoriser la décarbonation.

Oui mais comment ?

→ De 25 à 200 personnes



## JEAN PIERRE COFFRE

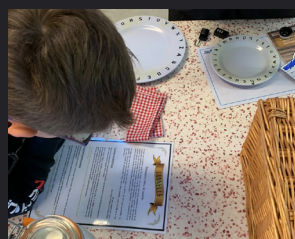

Thème : **Culinaire**

Le célèbre chef Jean Pierre Coffre a perdu sa recette mystérieuse. Votre mission, l'aider à retrouver son secret ! Jeu par équipe de 5 ou 6 joueurs puis en coopération globale avec l'ensemble du groupe pour résoudre l'énigme finale.

→ De 12 à 50 personnes

## MON NOM EST JAMES

Thème : **Agent secret**

Nos montagnes sont menacées. Nos meilleurs agents secrets sont appelés pour déjouer les plans de Dr sNOW. Arriverez-vous à vous infiltrer dans ses lignes pour sauver nos massifs ?

→ De 30 à 250 personnes



## LE SECRET DES TARGARYENS



Thème : **Médiéval/ fantastique**

Les targaryens garderaient en secret le dernier oeuf de dragon. Partez à la recherche du code à leur donner pour avoir la chance d'ouvrir le coffre.

→ De 20 à 200 personnes

## LE FANTÔME DU ROCKYPOP

Thème : **Pop culture**

Depuis quelques jours, le personnel de l'hôtel et du restaurant trouve des objets et papiers, signe de la présence de quelqu'un de mystérieux. Les indices découverts laissent supposer qu'il s'agit d'une star de la chanson décédée. Un seul objectif, lui demander son autographe pour l'ajouter au mur du karaoké.

→ De 20 à 80 personnes



## LES FRÈRES CHAMPOLLION

Thème : **Egyptologie**

Les deux frères Champollion ont l'habitude de se lancer des défis. Aujourd'hui Jean-François défie son frère de traduire tous les hiéroglyphes. Accompagnez Jacques-Joseph dans ces énigmes/défis pour savoir écrire votre nom..

→ De 20 à 200 personnes



## LA MAGES

Thème : **Fantastique**

Vous faites appel aux trois mages de la prospérité pour concocter la potion de prospérité. Cette potion vous garantira une année sous son meilleur jour ! Mais la conception de cette potion n'est pas de tout repos...

→ De 30 à 200 personnes



## LES GEMMES DE L'INFINI

Thème : **Super héros**

Purple Man menace l'humanité. Pour le contrer, vous aurez besoin du gant d'inifinité. Partez à rencontre des super-héros qui protège les pierres et retrouvez l'emplacement du gant.

→ De 20 à 200 personnes

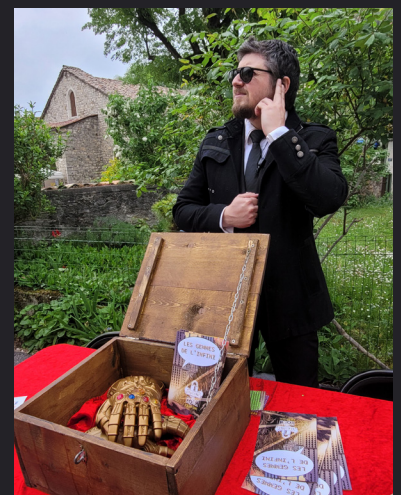

## LE VOYAGEUR DES ÉPICES

Thème : **Aventure historique**

Des archives, retrouvées lors des travaux au Minimistan, révèlent l'histoire d'un homme énigmatique, le Voyageur des Épices. Il a traversé les siècles pour transmettre un secret précieux. Partez à la rencontre des 10 personnes ayant vécu au Minimistan, et découvrez ce qui les lie entre elles..

→ De 20 à 200 personnes

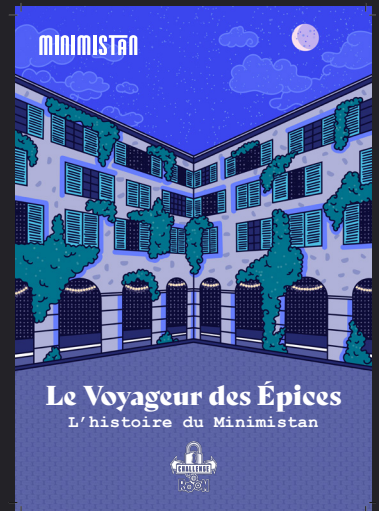

## LE TOUR DE GRENOBLE EN 80 MIN

Thème : **Grenoble**

Vous avez rendez-vous avec un guide pour découvrir le centre ville. Mais à l'heure prévue le guide est mystérieusement absent.

Son assistant vous révèle qu'il a été kidnappé par une mystérieuse confrérie.

Partez à sa recherche en parcourant les rues de la ville de Grenoble

→ De 15 à 150 personnes



## L'HÉRITAGE DE L'APOTICAIRE

Thème : **Apothicaire**

Plongez dans l'univers mystique et fantastique des apothicaires. vous devez retrouver les bons ingrédients pour créer une potion unique qui donnera vie au dernier œuf de dragon.





# ANIMATIONS POUR VOS ENFANTS

## NOS UNIVERS

Vous souhaitez animer un arbre de Noël, une journée des familles ou simplement proposer une animation pour les enfants de vos collaborateurs ? Nous vous proposons des Escape Games géants et des enquêtes.

## NOS ESCAPE GAMES GÉANTS, QU'EST-CE QUE C'EST ?

### LA MISSION SECRÈTE DU PROFESSEUR WILLOW

Thème : **Les pokemon**

Le professeur Willow a besoin de vous pour trouver la master Ball.

Il part rencontrer les pokemon du monde entier et vous enverra les cartes postales avec les indices pour la trouver. Attention la team rocket est aussi sur ses traces. A vous d'être les premiers !

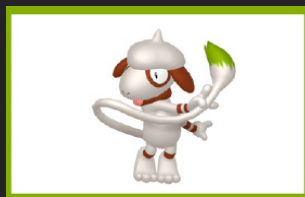
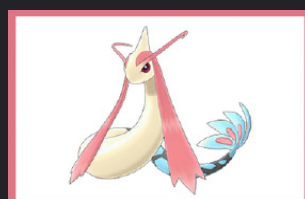

→ De 20 à 100 jeunes

### LE TRÉSOR DE LA MARIÉE

Thème : **Horreur / angoisse**

Vous décidez de faire une séance de ouija. Mais une jeune mariée en profite pour rentrer en communication avec vous. Elle a besoin de vous pour revenir d'entre les mort récupérer le trésor qu'on lui a volé. Serez-vous assez courageux pour l'aider ?

→ De 18 à 60 jeunes

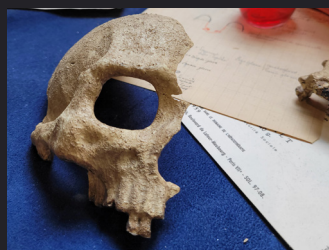

## LA BOUM DES MONSTRES

Thème : **Hôtel Transylvania**

Une grande boum se prépare dans la salle de danse de l'Hôtel Transylvania. Problème : seuls les monstres pourront s'y rendre mais vos amis fantastiques sont prêts à vous aider pour concocter la potion qui fera de vous un monstre. Allez à la rencontre de Mavis, Jonathan et leurs amis.

→ De 12 à 200 jeunes



## VIVE LES VACANCES

Thème : **Les vacances**

Max un ado déprime car ses parents ont décidé de partir en vacances dans un coin paumé sans réseau. Comment va-t-il survivre sans Fortnite ?

Il se connecte une dernière fois pour demander à ses amis virtuels de lui envoyer des cartes-postales du monde entier pour découvrir quoi faire pendant les vacances.

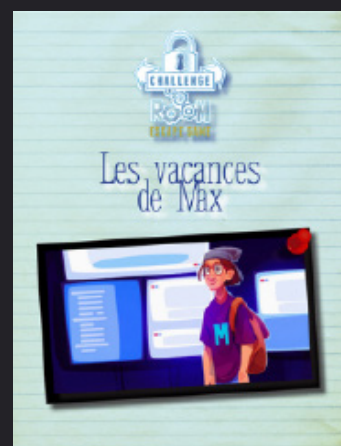
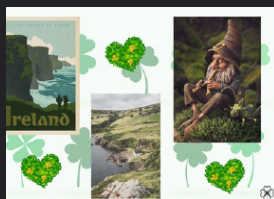

→ De 12 à 100 jeunes

## LA PIERRE DES MONDES PERDUS

Thème : **Imaginaire**

Une éminente archéologue et astrophysicienne découvre une pierre mystérieuse appelée Lithoportix. Cette pierre promet des voyages à travers des mondes perdus. Après une soirée en guise de célébration, l'équipe du Dr. Astralin constate le vol de la pierre. Seul un membre de l'équipe a pu voler la pierre.

A vous d'identifier le coupable et la retrouver !

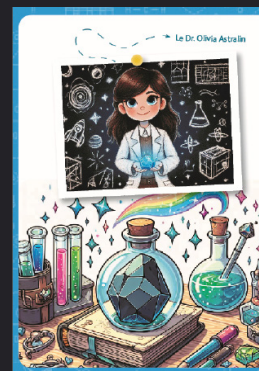

→ De 12 à 100 jeunes



# MURDER OU ENQUÊTES

## NOS CONCEPTIONS

### NOS MURDER PARTY, QU'EST-CE QUE C'EST ?



60 minutes et plus



20 à 10 000  
joueurs



Dans le lieu de votre choix

Répartis en équipes, l'ensemble des participants se mettra **dans la peau d'enquêteurs** pour retrouver le coupable en 60 minutes chrono !

Vos collaborateurs partiront interroger les différents suspects qui leur réserveront des **défis** et **énigmes**.

Organisable chez vous ou dans n'importe quel lieu d'exception, votre événement sera unique, ludique et original.

### LES EXPERTS HOLLYWOOD

Thème : **Cinéma**

Omar Sy a pour habitude d'emmener son César sur les tournages pour lui porter chance. Lors de la dernière journée du tournage, la statuette a été volée. La police a appréhendé les suspects et vous attend, vous les Experts Hollywood pour trouver le coupable.



## MEURTRE AU CASINO

Thème : **Casino**

Lors d'un événement privatisé dans un casino, plusieurs personnes sont dans le salon VIP. Lorsque tout d'un coup, le bâtiment est placé dans le noir complet et des hurlements se font entendre !

Au bout de quelques minutes la lumière revient, le patron vient d'être assassiné. Le coupable est encore dans les murs. Mais qui ?

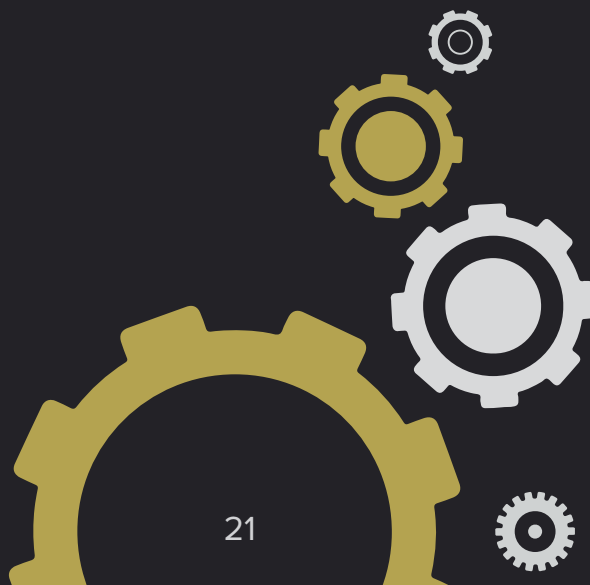
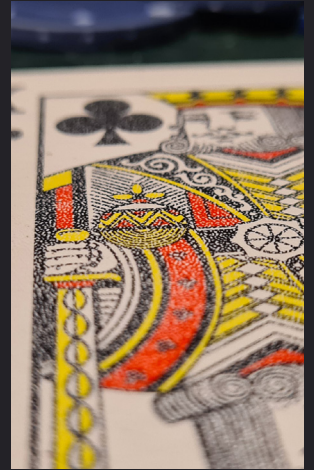
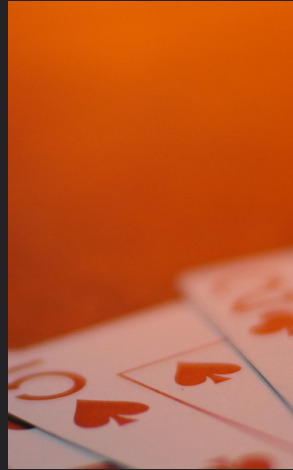



# CRÉATIONS SUR MESURE

## POUR TOUTES LES ENVIES

## CHALLENGEZ-NOUS !

Notre seule limite sera votre imagination !

Pour fêter un évènement, promouvoir un service ou un produit, informer ou sensibiliser vos collaborateurs, nous sommes prêts à relever le défis de **tous vos désirs**.

Grâce à notre équipe de professionnels ayant de l'**expérience dans le monde de l'escape game** et des **loisirs immersifs**, nous allons pouvoir répondre à vos demandes avec précision et qualité.

Avec de multiples compétences, nos équipes mèneront votre projet de A à Z : design, graphisme, conceptions électroniques et mécaniques, formation, installation...

Découvrez toutes nos réalisations  
sur demande dans notre catalogue  
références !





## Lydiane Mathiot

Directrice Générale - Challenge The Room

[grenoble@challengetheroom.fr](mailto:grenoble@challengetheroom.fr)

[lydiane.m@challengetheroom.fr](mailto:lydiane.m@challengetheroom.fr)

06 98 12 06 02

09 51 37 20 90

7 rue Très Cloîtres, 10-12 rue Servan

& 31 rue Gustave Eiffel

38000 Grenoble

[www.challengetheroom.fr](http://www.challengetheroom.fr)



## NOS PRESTATIONS JEUNES

